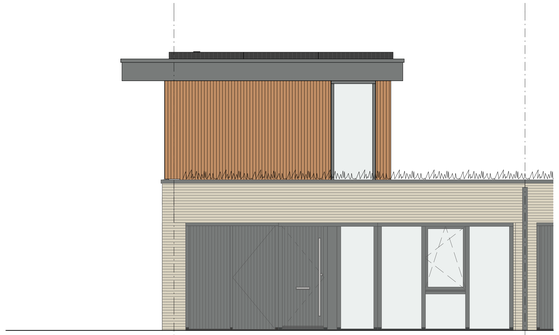

voorgevel

achtergevel

zijgevel

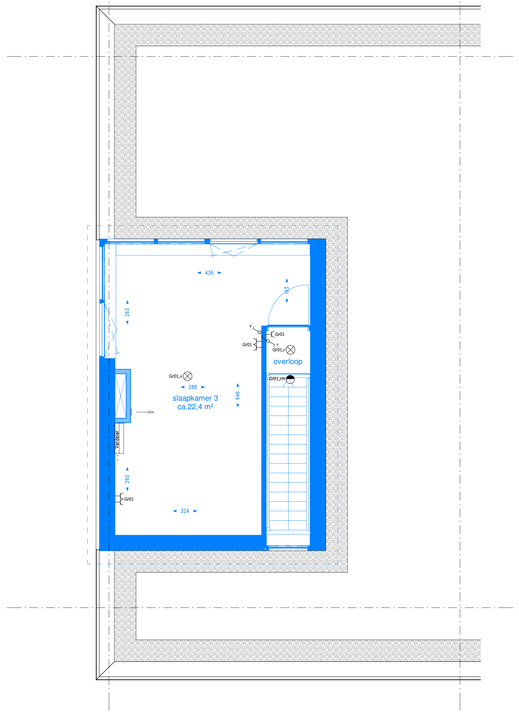

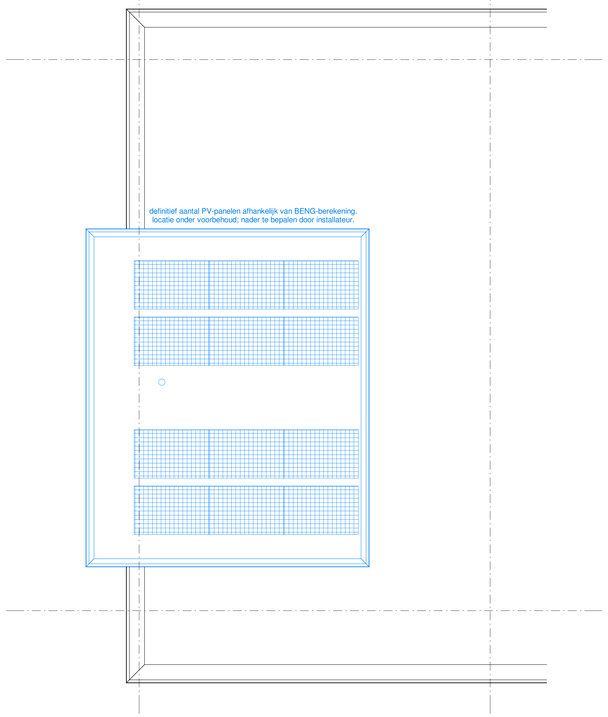

dak

optie G022: kleine dakopbouw

renvooi

- platond lichtpunt
- wand lichtpunt binnen/buiten 1800mm+
- LED 49 spot — platond inbouwspot LED
- Rm — rookmelder op lichtnet, onderling gekoppeld
- wandcontactdoos met randaarde, enkel 300/1050mm+
- wandcontactdoos met randaarde, dubbel 300mm+
- 230V — 230V aansluiting t.b.v. mechanische ventilatie 1500+
- enkele schakelaar 1050mm+
- dubbel schakelaar (serie schakelaar) 1050mm+
- wisselschakelaar (hotelschakelaar) 1050mm+
- Th — thermostaat 1500mm+
- CAITEL onbedrade elektrabuis uitkomend in meterkast met trekkoord 300mm+
- CAITEL bedrade elektrabuis uitkomend in meterkast 300mm+
- CLoos — onbedrade elektrabuis uitkomend in meterkast met trekkoord
- PV — aansluiting uitkomend in meterkast aangesloten op een aparte groep, afgemonteerd met een wenschakelaar
- v.v. — wandcontactdoos t.b.v. vloerverwarming pomp 500mm+
- Wm/Ved — wandcontactdoos t.b.v. wasmachine/wasdroger 1200mm+
- MV — wandcontactdoos t.b.v. MV-unit 1200mm+
- bel — deurbel draadloos 1050mm+
- ventilatieventiel afvoer (plafond)
- ventilatieventiel afvoer (wand/knieschot)
- ventilatieventiel toevoer (plafond)
- ventilatieventiel toevoer (wand/knieschot)
- elektrische handdoekradiator
- mv — opstelplaats mv-box
- rad — radiator
- verdeler — verdeler vloerverwarming
- opstelplaats wasmachine
- opstelplaats wasdroger
- gebied waar knijptreepmethode is toegepast

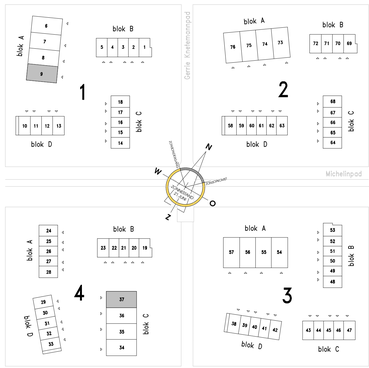

Klavervier

60 rijwoningen en 16 levensloopwoningen Noorderplassen Almere

Casco-opties - woningtype D1k

DATUM	: 15-09-2023	SCHAAL	: 1:50
TEKENINGNUMMER	: VK-D1k-O1	FORMAAT	: A0